Noord Veluwe
RES Regionale Energie Strategie

Waar komt uw stroom over 10 jaar vandaan?

De Noord-Veluwe wil in 2030 ongeveer 60% van de gebruikte elektriciteit duurzaam opwekken. In de eigen regio. Dat is 10 keer meer dan dat we nu doen. Dit kan door het plaatsen van windmolens, of door zonnepanelen te plaatsen op daken en in het landschap. Of door een combinatie hiervan. Wat heeft uw voorkeur?

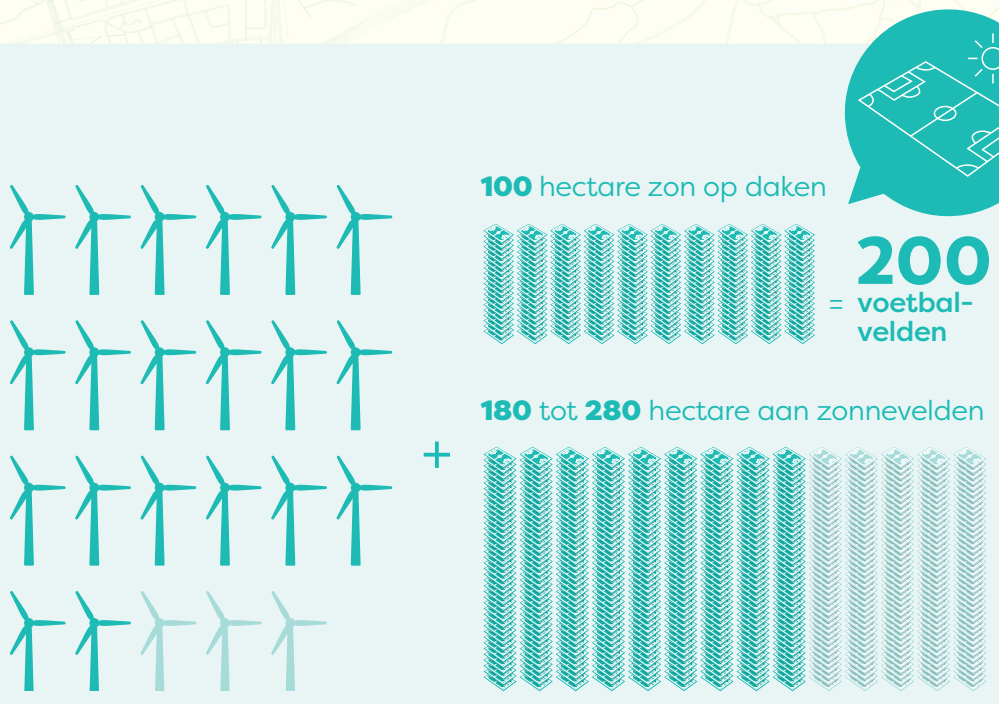

Windmolen en zonne-energie

Er is in de regio plek voor 20 tot 23 windmolens. Op grote bedrijfsdaken is ruimte voor 100 hectare aan zonnepanelen. Dat zijn in totaal 200 voetbalvelden. Daarnaast willen we zonnevelden aanleggen, met een totale oppervlakte van 360 tot 560 voetbalvelden. Dit staat in het plan dat beschrijft hoe we energie gaan opwekken.

Profiteert u mee?

We vinden het belangrijk dat inwoners van de regio mede-eigenaar kunnen zijn van nieuwe energieprojecten. Zo profiteert iedereen van de opbrengsten ervan.

Geef uw mening

Bekijk onze plannen en geef uw mening. Over plekken die u wel of juist niet geschikt vindt voor windmolens. En over de locaties voor het opwekken van zonne-energie.

Ga naar energienoordveluwe.nl

De gemeenten Elburg, Ermelo, Harderwijk, Hattem, Nunspeet, Oldebroek en Putten, de provincie, de waterschappen en de netbeheerder werken samen aan een energiestrategie voor de Noord-Veluwe. Dit doen zij met het bedrijfsleven, energiecoöperaties en maatschappelijke organisaties. Het concept is klaar. En daarover willen wij graag uw mening.